LA ROSALEDA APPARTEMENT 2 CHAMBRES AVEC JARDIN

https://mjimmo.com



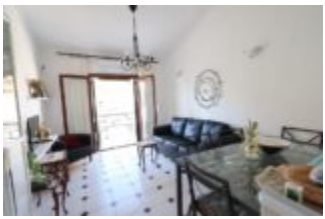



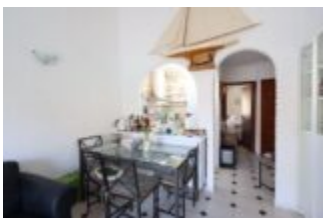

Torrevieja La Rosaleda bungalow à l'étage supérieur orienté sud avec vue latérale sur la mer un grand jardin avec un coin barbecue de 83 m2 agrémentent cette habitation Le bien a une surface de 53 m2, il dispose de 2 chambres, salle de bains, cuisine ouverte, salon et terrasse ,...

- 2 lits
- 1 de bain
- 53 m²

RUF UNS JETZT AN

Téléphone: +32 495 81 73 94

Email: contact@mjimmo.com

Adresse: Orihuela Costa

GRUNDFAKTEN

Type: Appartement

Chambres: 2

Date d'ajout: 10/29/24

Superficie: 53 m²

Zone: Costa Blanca Sud

Distance plage: 0,3 Km

Référence: MJI2828

Poster mis à jour : 2024-10-29 09:45:47

Salles de bain: 1

Surface du terrain: 83 m²

Confort: Air Conditionné

Impôts fonciers: 153

RUF UNS JETZT AN

Téléphone: +32 495 81 73 94

Email: contact@mjimmo.com

Adresse: Orihuela Costa