LA ROSALEDA APPARTEMENT 2 CHAMBRES AVEC JARDIN

https://mjimmo.com



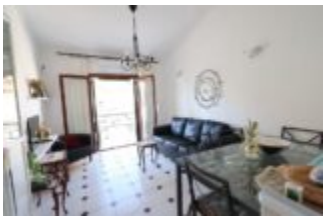



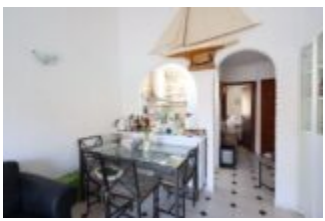

Torrevieja La Rosaleda bungalow à l'étage supérieur orienté sud avec vue latérale sur la mer un grand jardin avec un coin barbecue de 83 m2 agrémentent cette habitation Le bien a une surface de 53 m2, il dispose de 2 chambres, salle de bains, cuisine ouverte, salon et terrasse ,...

- 2 beds
- 1 bath
- 53 m²

CALL US NOW

Phone: +32 495 81 73 94

Email: contact@mjimmo.com

Address: Orihuela Costa

BASIC FACTS

Type: Appartement

Bedrooms: 2

Date added: 10/29/24

Area: 53 m²

Zone: Costa Blanca Sud

Distance plage: 0,3 Km

Référence: MJI2828

Post Updated: 2024-10-29 09:45:47

Bathrooms: 1

Lot size: 83 m²

Confort: Air Conditionné

Impôts fonciers: 153

CALL US NOW

Phone: +32 495 81 73 94

Email: contact@mjimmo.com

Address: Orihuela Costa