LOMAS DE CABO ROIG

https://mjimmo.com

172.000,00 €







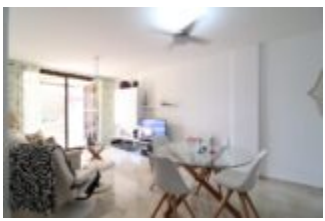

Lomas de Cabo Roig, Residendial Sinergia, bungalow au rez-de-chaussée orienté sud de 64 m2 avec un jardin pavé de 30 m2. Dispose de 2 chambres et 2 salles de bains, d'une cuisine ouverte et d'un salon. la résidence dispose d'une salle de sport, d'un sauna, d'un jacuzzi et d'une piscine...

- 2 lits
- 2 bains
- 60 m²

Image not found or type unknown

RUF UNS JETZT AN

Téléphone: +32 495 81 73 94

Email: contact@mjimmo.com

Adresse: Orihuela Costa

GRUNDFAKTEN

Type: Appartement

Chambres: 2

Date d'ajout: 07/01/24

Superficie: 60 m²

Confort: Air Conditionné

Charges: 600

Référence: MJI2788

Poster mis à jour : 2024-07-01 12:55:30

Salles de bain: 2

Zone: Costa Blanca Sud

Distance plage: 1,5 Kms

Impôts fonciers: 250

RUF UNS JETZT AN

Téléphone: +32 495 81 73 94

Email: contact@mjimmo.com

Adresse: Orihuela Costa