LOMAS DEL GOLF, VILLAMARTIN

https://mjimmo.com

155.000,00 €





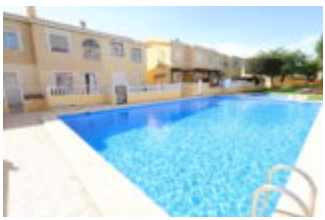

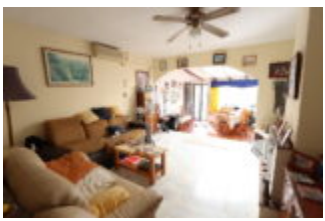

Lomas del Golf, Villamartin Maison de ville de 114 m2 avec orientation Sud et un terrain avec possibilité de construire votre propre piscine, avec 3 chambres dont une au rez-de-chaussée, grand salon, cuisine, 2 salles de bains, à l'étage supérieur il y a une terrasse et un grand solarium avec...

- 3 beds
- 2 baths
- 114 m²

CALL US NOW

Phone: +32 495 81 73 94

Email: contact@mjimmo.com

Address: Orihuela Costa

BASIC FACTS

Type: Maison

Bedrooms: 3

Date added: 11/01/24

Area: 114 m²

Confort: Air Conditionné

Charges: 480

Référence: MJI2840

Post Updated: 2024-11-01 11:51:19

Bathrooms: 2

Zone: Costa Blanca Sud

Orientation: Sud

Impôts fonciers: 235

CALL US NOW

Phone: +32 495 81 73 94

Email: contact@mjimmo.com

Address: Orihuela Costa