ORIHUELA COSTA , LA FLORIDA LOS ALMENDROS

https://mjimmo.com

205.000,00 €







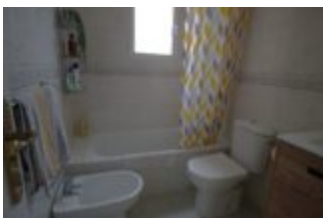

Cette maison de ville construite en 2001 bénéficie d'un design moderne et fonctionnel de 90 m², intelligemment distribué pour vous offrir un espace confortable et accueillant. La maison dispose d un beau living , d une cuisine équipée moderne Elle dispose de trois chambres doubles spacieuses, deux salles de bains...

- 3 lits
- 2 bains
- 90 m²

RUF UNS JETZT AN

Téléphone: +32 495 81 73 94

Email: contact@mjimmo.com

Adresse: Orihuela Costa

GRUNDFAKTEN

Type: Maison

Chambres: 3

Date d'ajout: 03/24/26

Superficie: 90 m²

Zone: Costa Blanca Sud

Charges: 50 euros/ mois

Référence: MJJC3317

Poster mis à jour : 2026-03-24 12:03:56

Salles de bain: 2

Année de construction: 2001

Distance plage: 3 000 mètres

PEB: 266

RUF UNS JETZT AN

Téléphone: +32 495 81 73 94

Email: contact@mjimmo.com

Adresse: Orihuela Costa